

中原大學地景建築學系 115 學年度大學申請入學 面試通知

主旨：臺端參加本系 115 學年度大學申請入學第二階段指定項目，請於指定時間、地點，參加面試，請查照。

說明：

一、面試時間：115 年 5 月 15 日(五)下午、5 月 16 日(六)、114 年 5 月 17 日(日)。

報到時間：請依面試通知單(如附件)所示之報到時間辦理報到。

(面試逾時報到者，在所有面試程序結束前，得保有考試資格，並安排在該組最後一號後依序遞補)

報到地點：景觀館(信樓)1 樓大廳-地景系報到處

攜帶證件：具有照片及身分證字號足以辨識本人的證件。

如有攜帶作品，請於面試當天帶至面試會場，並自行於結束攜回。

二、報到處大廳為本系學生作品展示，歡迎考生家長及考生觀摩觀展。

三、家長說明會及考生休息室：設計學院 102 會議室為家長及考生休息室，並於每梯次定時舉辦系所簡介說明，歡迎家長踴躍參加(考生於非應考時段亦可參加，待報到時間自行離席至報到處出席報到)

四、聯絡人：王助理、03-265-6401。

五、報到地點交通：桃園市中壢區中北路 200 號中原大學景觀館(本校平面圖請參見下頁)

➢ 校門口進入校園後右轉直走到底(停車步行)→自設計學院旁通道進入合院後右轉在大榕樹前為景觀館(信樓)

➢ 本校停車位有限，請多搭乘大眾交通運輸工具，接駁車資訊請參見本校招生中心提供資訊。

六、宿舍導覽：本校於 5 月 16 日及 5 月 17 日提供「宿舍空間導覽」服務，時間為每日上午 10:30-12:00；下午 1:30-3:00。

➢ 採現場報名，報名地點：男宿服務臺-活動中心 1 樓(郵局前)、女宿服務臺-真知教學大樓 1 樓(左側)。

➢ 活動詳情請見：<https://oraa.cycu.edu.tw/?p=11740>，歡迎報名參加。

中原大學地景建築學系敬啟

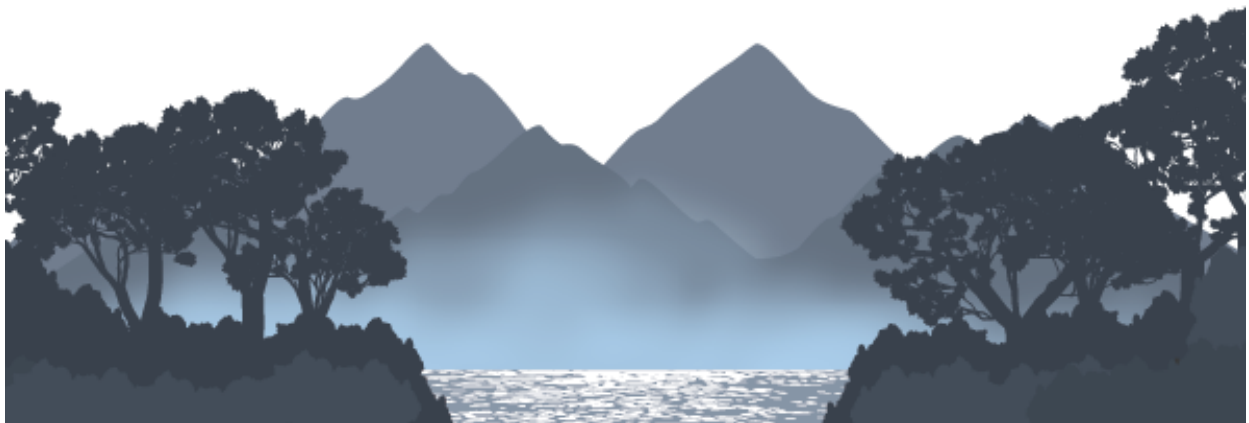

中原大學校園地圖

地景建築學系大學申請入學指引圖

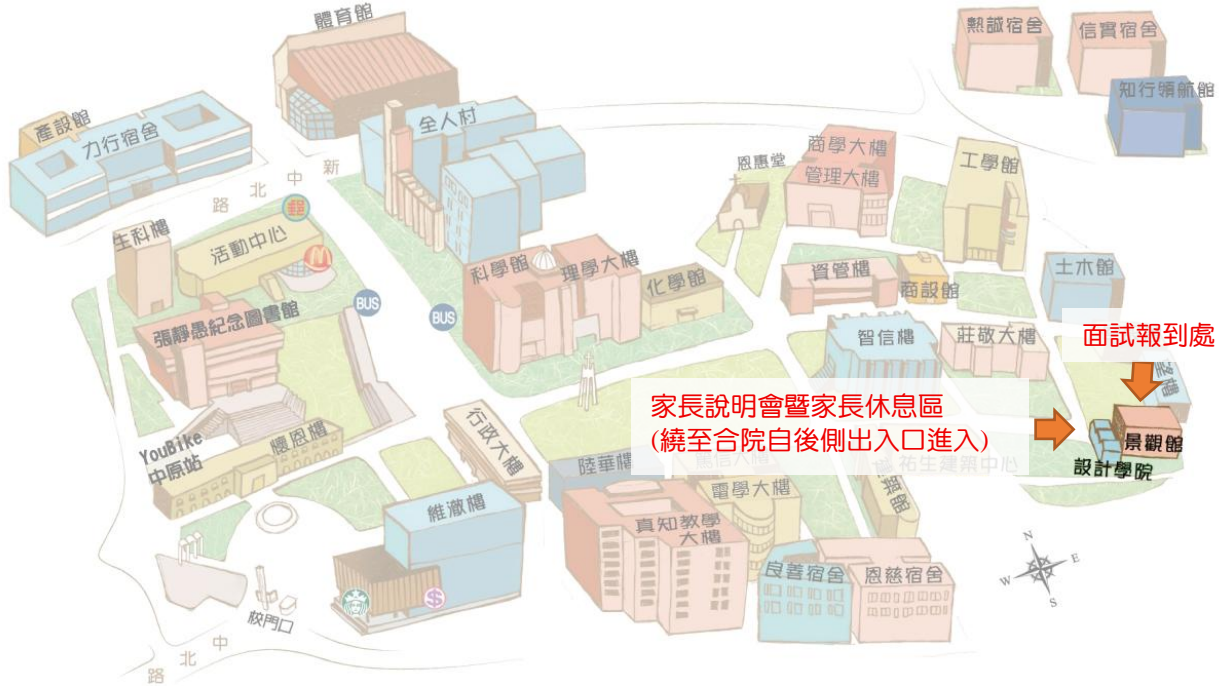

- 家長說明會及休息區：設計學院 102 室
- 面試報到處：地景建築學系景觀館(信樓)1 樓大廳

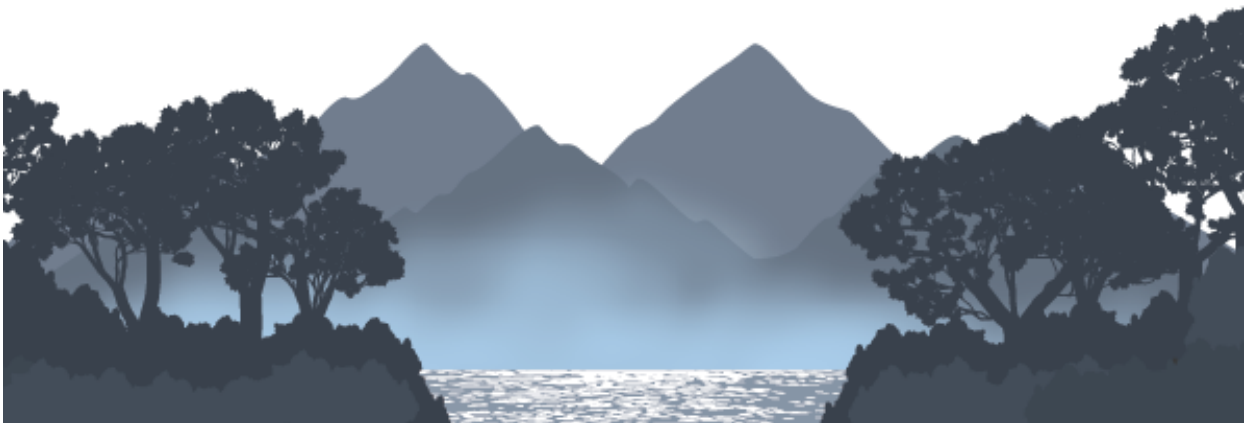

家長說明會：

時間	地點
A 組 5/15 星期五 13:30-15:30	設計學院 102 會議室

面試順序：地景建築學系 **A 組**

面試序號	報到時間	面試時間	考生面試編號	考生學測應試號碼
1	13:15	13:30-13:37	A1	11000331
2		13:38-13:45	A2	11003919
3		13:46-13:53	A3	11018313
4		13:54-14:01	A4	11019711
5	13:45	14:02-14:09	A5	11022931
6		14:10-14:17	A6	11025211
7		14:18-14:25	A7	11028906
8		14:26-14:33	A8	11042128
9	14:25	14:40-14:47	A9	11043010
10		14:48-14:55	A10	11065719
11		14:56-13:03	A11	11087623
12		15:04-15:11	A12	11092402
13	14:55	15:12-15:19	A13	11103904
14		15:20-15:27	A14	11115401
15		15:28-15:35	A15	11116121
16		15:36-15:43	A16	11119730
17	15:35	15:50-15:57	A17	11127427
18		15:58-16:05	A18	11127830
19		16:06-16:13	A19	11133406
20		16:14-16:21	A20	11139735
21	16:05	16:22-16:29	A21	11171927
22		16:30-16:37	A22	11178636
23		16:38-16:45	A23	11253411

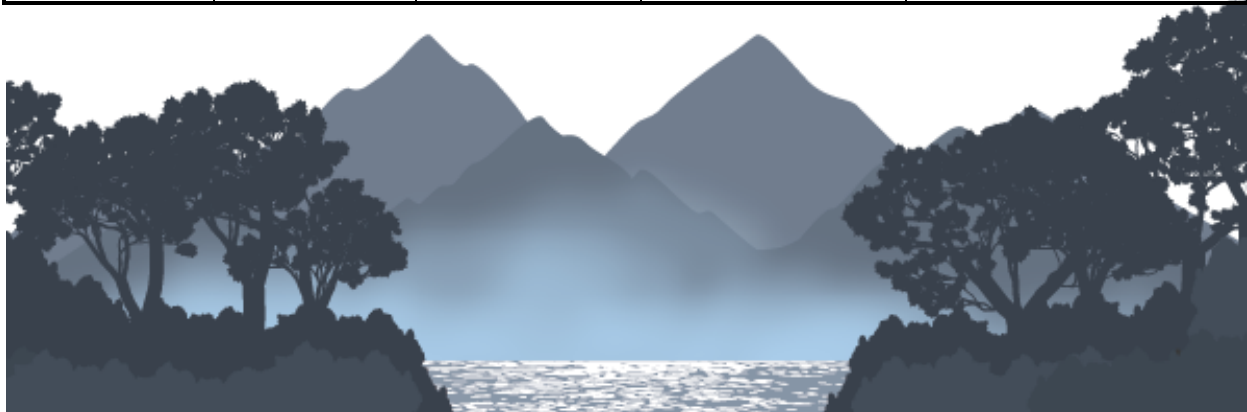

家長說明會：

時間	地點
B 組 5/16 星期六上午 10:30-12:30	設計學院 102 會議室

面試順序：地景建築學系 **B 組**

面試序號	報到時間	面試時間	考生面試編號	考生學測應試號碼
1	10:15	10:30-10:37	B1	11066520
2		10:38-10:45	B2	11068333
3		10:46-10:53	B3	11084528
4		10:54-11:01	B4	11096220
5	10:45	11:02-11:09	B5	11100120
6		11:10-11:17	B6	11126136
7		11:18-11:25	B7	11126819
8		11:26-11:33	B8	11143515
9	11:25	11:40-11:47	B9	11151127
10		11:48-11:55	B10	11212721

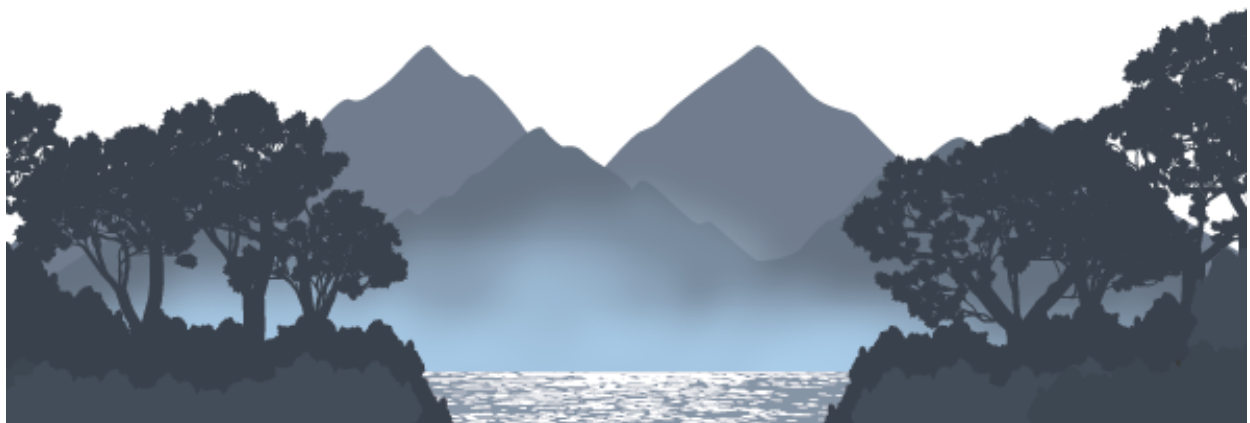

家長說明會：

時間	地點
C組 5/16 星期六 13:30-15:30	設計學院 102 會議室

面試順序：地景建築學系 C組

面試序號	報到時間	面試時間	考生面試編號	考生學測應試號碼
1	13:15	13:30-13:37	C1	11129725
2		13:38-13:45	C2	11136804
3		13:46-13:53	C3	11147119
4		13:54-14:01	C4	11163831
5	13:45	14:02-14:09	C5	11191519
6		14:10-14:17	C6	11226817
7		14:18-14:25	C7	11258608
8		14:26-14:33	C8	11281911
9	14:25	14:40-14:47	C9	11290710
10		14:48-14:55	C10	11325715

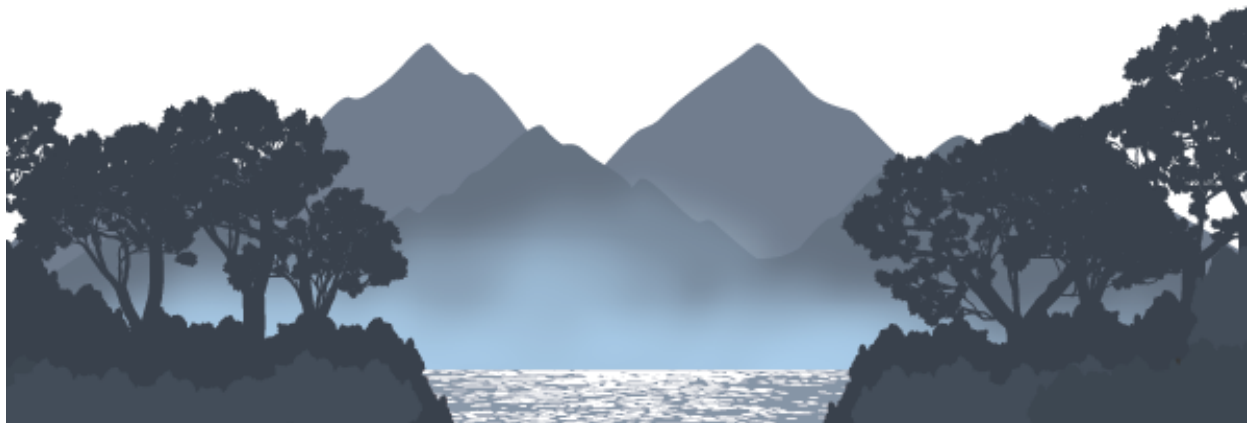

家長說明會：

時間	地點
D組 5/17 星期日上午 10:30-12:30	設計學院 102 會議室

面試順序：地景建築學系 **D組**

面試序號	報到時間	面試時間	考生面試編號	考生學測應試號碼
1	09:45	10:00-10:07	D1	11018418
2		10:08-10:15	D2	11054619
3		10:16-10:23	D3	11063918
4		10:24-10:31	D4	11073806
5	10:15	10:32-10:39	D5	11105007
6		10:40-10:47	D6	11112525
7		10:48-10:55	D7	11133212
8		10:56-11:03	D8	11152305
9	10:55	11:10-11:17	D9	11163908
10		11:18-11:25	D10	11168918
11		11:26-11:33	D11	11180621
12		11:34-11:41	D12	11198115
13	11:25	11:42-11:49	D13	11272024
14		11:50-11:57	D14	11276719
15		11:58-12:05	D15	11285417
16		12:06-12:13	D16	11317030



家長說明會：

時間	地點
E組 5/17 星期日 13:30-15:30	設計學院 102 會議室

面試順序：地景建築學系 **E組**

面試序號	報到時間	面試時間	考生面試編號	考生學測應試號碼
1	13:15	13:30-13:37	E1	11001228
2		13:38-13:45	E2	11024004
3		13:46-13:53	E3	11030723
4		13:54-14:01	E4	11041908
5	13:45	14:02-14:09	E5	11048409
6		14:10-14:17	E6	11053307
7		14:18-14:25	E7	11079102
8		14:26-14:33	E8	11081408
9	14:25	14:40-14:47	E9	11090828
10		14:48-14:55	E10	11101525
11		14:56-13:03	E11	11104117
12		15:04-15:11	E12	11128904
13	14:55	15:12-15:19	E13	11150312
14		15:20-15:27	E14	11152416
15		15:28-15:35	E15	11168904
16		15:36-15:43	E16	11171014
17	15:35	15:50-15:57	E17	11192430
18		15:58-16:05	E18	11232025
19		16:06-16:13	E19	11241404
20		16:14-16:21	E20	11300603
21		16:22-16:29	E21	11336317

